



太田川森林組合情報誌

林 友

平成23年3月31日

第4号

太田川森林組合

〒731-3664 安芸太田町大字上殿261番地
TEL0826-28-2244 FAX 0826-28-2041
e-mail otagawa@mocha.ocn.ne.jp

***** ごあいさつ *****

平成22年度は大変お世話さまになりました。

今回発生しました東日本大震災に被災された方々に心からお見舞い申し上げ、併せて亡くなられた方々に対し衷心哀悼の誠を捧げたいと思います。

今年は国連の定める「国際森林年」であり国際森林年のロゴマークが発表されたところでございます。

「国際森林年」とは国連総会決議により、現在、未来の世代のためすべてのタイプの森林の持続可能な森林経営、保全、持続可能な開発を強化することについて、あらゆるレベルの認識を高めるよう努力すべきとされています。

又、国連は加盟国が「国際森林年」に関連した活動を促進することを奨励しておりわが国でも様々な取組が行われることが期待されております。

当組合でも、県西部森林組合事業推進協議会を結成し、先進地であるドイツから林業機械を導入し改良事業、森林再生プランの実践事業に取り組んでいるところです。組合員の皆様を中心に考えたこの取り組みを今年は是非でも成功しなくてはならないと考えております

これが実現可能になることにより「搬出間伐」が計画的、かつ積極的に推進され、森づくりと人材育成も成果を見ることができると期待をしているところです。

又、高性能林業機械の導入により路網整備の拡充強化をもって素材生産コストの削減を図り、魅力ある「森づくり」を目指していきたいと思います。

今年度の事業計画につきましては既にお手元に配布致しておりますのでご覧いただいておりますことと存じますので省略させていただきますが、基本的政策につきましては、県や国がその方針を示し、リーダーシップを取り組合も又その先導的役割を示すことが必要と思いますがややもすれば、国民を盾に政権の道具に利用されている悲しい我が国の政界模様であります。

もう少し、真剣に国民中心の政治を行って欲しいものと思います。

森林を守り育てることは、国民の生命財産にかかわることとっておりますし「森づくり」政策は、そのきっかけを作る重要なことであり個人の財産形成でもあります。

私どもは組合員の先頭に立ってその役割を果たす運命体であると認識しているところであり努力すれば必ず報われるものだと思っております。

太田川流域では、森林の占める割合が高く森林の果たす役割は計り知れないものがあると思っています。

今後とも絶大なるご支援を賜りますようお願い申し上げます。

代表理事組合長 佐々木 正 清



2011・国際森林年

山林の手入れをしてみませんか

人工的に植林した樹木は野菜と同じで手入れを怠ると立派な樹木にならないとともに、林床の裸地化が進み土地がやせるばかりでなく、最悪の場合崩壊を起こすことがあります。

組合員の皆様、今一度自分の森林の状態を把握され手入れをしていただきたいと思います。

補助金制度により行える作業は次のとおりです。

- ①下刈…植栽後5ヶ年もしくは5回
- ②除間伐…植栽後15年～25年まで（伐採率20%以上）
- ③雪起…1年～15年
- ⑤枝打…植栽後11年～30年 2m・4m（補助金枠が少ないため協議の上、可能）
- ⑥利用間伐…ha 当り10m³以上の搬出

事業を行う場合の注意事項

除伐…雑草の刈高は出来るだけ低く、植栽木の10%は伐倒すること。

枝打…不良木は枝打しないこと。枝打ちの高さは、ビールピンの太さが目安です。

個人施業の場合は事業地の面積が0.5ha以上が必要です。

各補助金及び負担金の目安

HA 当り

事業名	補助金	個人負担金（山毎で異なる）
下刈 灌木の伐倒	85,000円	8,000円～15,000円
除伐 灌木の伐倒 植栽木の20%伐倒	116,000円	40,000円～80,000円
枝打 成立本数1,500本 2m打	114,000円	40,000円～60,000円
枝打 成立本数1,500本 4m打	162,000円	40,000円～80,000円

- ・ 森林整備地域活動支援交付金事業の作業道、歩道の草刈はなくなりました。
詳しい内容は森林組合へお問い合わせください。

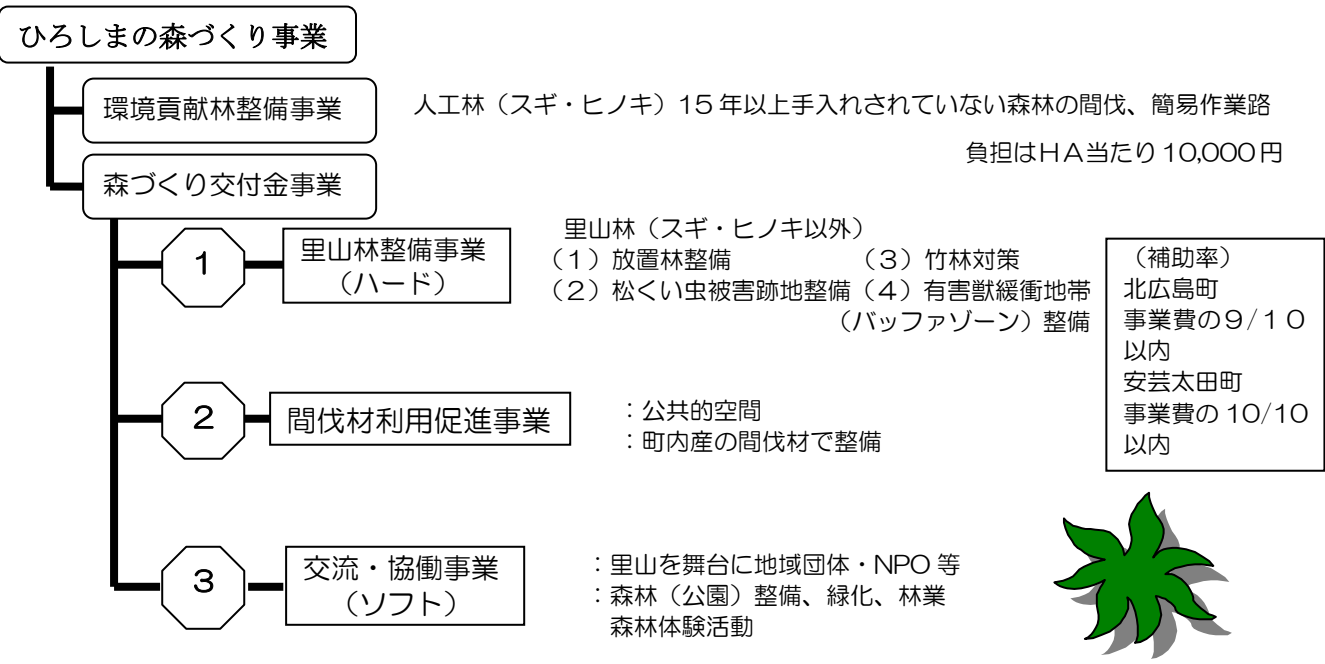

2020広島県農林水産業チャレンジプラン（森林・林業関係抜粋）

広島県の林業のめざす姿と施策展開（農林水産業チャレンジプラン抜粋）

1 林業のめざす姿

『県産材の安定供給と利用拡大による持続的な林業の確立』

【重点施策の展開方向】

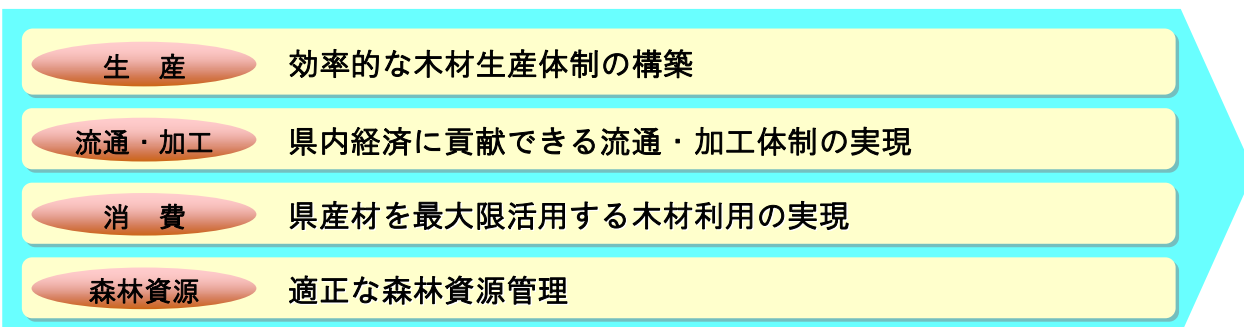

【計画期間中に達成をめざす目標】

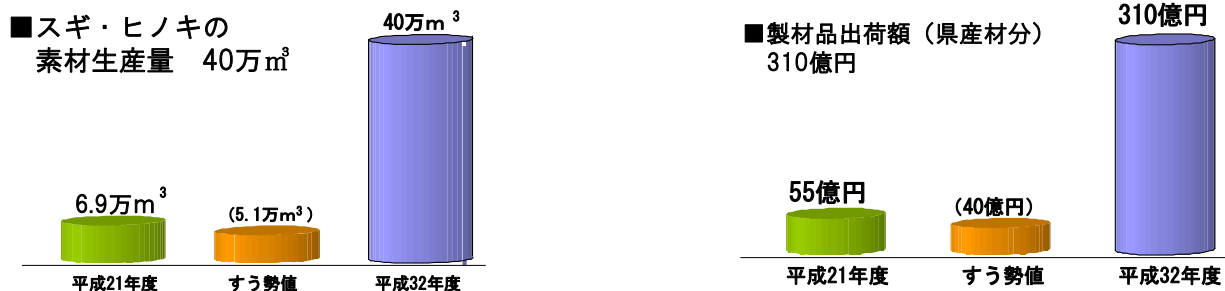

第21回総代会終わる

去る3月19日(土)戸河内ふれあいセンターメイプルホールにおいて総代各位の出席を得て総代会を開催しました。

本年度は「森林・林業の再生に向けた改革の姿」の概要が示され、「森林組合改革・林業事業体育成検討委員会」において最終的な取りまとめが示されました。森林組合の役割として、施業の集約化により事業量を確保する取組が重要課題とされています。すなわち、個々の森林施業に対して支援する制度を抜本的に見直し、意欲と実行力を有し集約化により持続的な森林経営に取り組む者を直接支援する制度が今年度から実施されます。10年後の木材自給率の50%以上を達成するため集約化施業により「搬出間伐」を積極的に推進することが義務づけられました。

今年度は、森林・林業再生プラン実践事業に基づき、利用間伐に対する意識喚起を促し、団地化、集約化、路網の整備・機械化による安定的な木材生産により森林所有者に還元できる「森林プラン」を提示し、理解を求めて、事業の掘り起こしを行いたいと思います。

<市況速報> (報 23.4.4) 広島県森林組合連合会三次共販所

樹種	長さ(m)	末口(cm)	価格 m ³ 当 (円)	
			直材	曲材
ヒノキ	4.0	9~13	9,000	8,000
		14~16	20000~22800	13000~15600
		18~22	18000~22800	12000~16000
		24~28	15000~17000	12000~15000
	3.0	8~13	6000~8000	7,500
		14~14	16,000	14,700
		16~16	25,000	14,700
		18~20	20,200	13,000
		22~28	17000~19000	13000~14000
スギ	4.0	8~13	5500~6100	3500~6000
		14~16	9,500	7,500
		18~22	9500~12300	6000~10100
		24~28	9500~14000	6000~10100
	3.0	8~13	7,500	7,500
		14~16	7500~11400	7500~8000
		18~20	10,000	6500~10000
		22~28	12000~12700	6500~10000
マツ	5.0~6.0	24~28	13000~17000	
	4.0	18~22	10000~20000	8000~16000
		24~28	10000~13000	8000~16000
	3.0	14~16	9000~13000	7000~12000
		18~22	9000~15500	7000~12000
		24~28	9000~16600	7000~12000
梁材	3.0	18~22	10000~15000	
	4.0	18~22	11000~20000	
		24~28	14000~20000	



(第21回総代会風景)

<編集後記>

今年度は2020 広島県農林水産業チャレンジプランのなかで広島県の林業の目指す姿の実現に向けた今後の取り組みとして「ひろしまの森づくり事業」「低コスト林業団地内の長期施業委託契約締結の締結率のアップ」を目指すとともに組合員の皆様に「森林プラン」を提示して理解を得ながら、利用間伐等の事業を進めていきたいと思っておりますのでご協力のほどよろしくお願い致します。

代表理事専務 佐々木 徹

問合せ先一覧

太田川森林組合本所

〒731-3664 安芸太田町大字上殿261 TEL0826-28-2244 FAX 0826-28-2041
e-mail otagawa@mocha.ocn.ne.jp

太田川森林組合加計事業所

〒731-3501 安芸太田町大字加計3274-1 TEL0826-22-0100 FAX 0826-22-0182
(営業時間 午前9時より午後4時まで)

太田川森林組合芸北工場

〒731-2323 北広島町川小田311 TEL0826-35-0572 FAX 0826-35-0484

太田川森林組合温井工場

〒731-3501 安芸太田町大字加計4568 TEL0826-22-1559 FAX 0826-22-1559